



AMMINISTRATORE  
DI SOSTEGNO  
l'attenzione alla persona

## QUESTIONARIO INTRODUTTIVO AL WORKSHOP

da compilare e inviare mezzo fax –email  
alla Segreteria Organizzativa

1. Hai mai sentito parlare di AdS?  
 sì  no
2. Ti sei rivolto a qualcuno per avere informazioni sull'AdS? Se sì, a chi?  
\_\_\_\_\_
3. Se no, da chi vorresti essere informato?  
 dal tuo medico  
 dal tuo Comune  
 dall'ASL  
 da associazioni/volontariato  
 altro  
\_\_\_\_\_



**SEDE**

L'incontro si terrà presso  
**Sede Territoriale Regione Lombardia**  
Via Dalmazia, 92/94 - BRESCIA  
SALA CONVEGNI

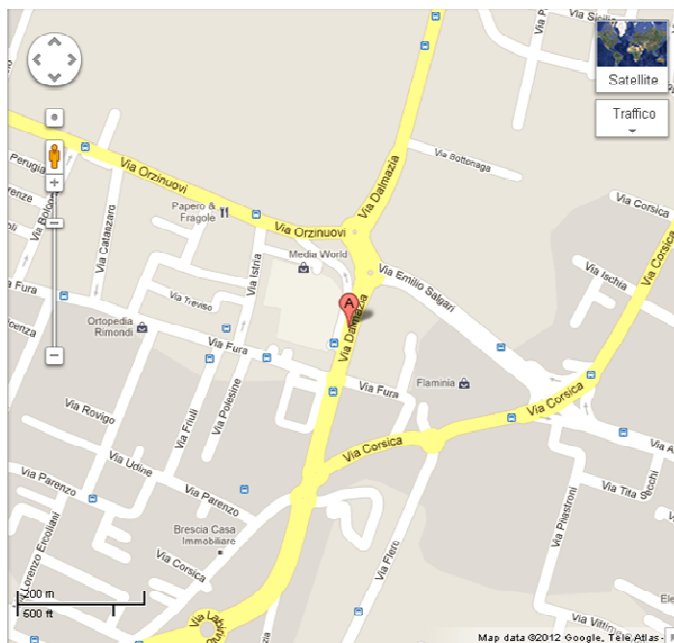

**Progetto AdS Brescia**



**Progetto AdS Brescia**

## Progetto ADS Brescia

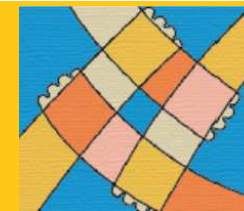

Con il patrocinio di



## AMMINISTRAZIONE DI SOSTEGNO E SALUTE MENTALE -WORKSHOP-

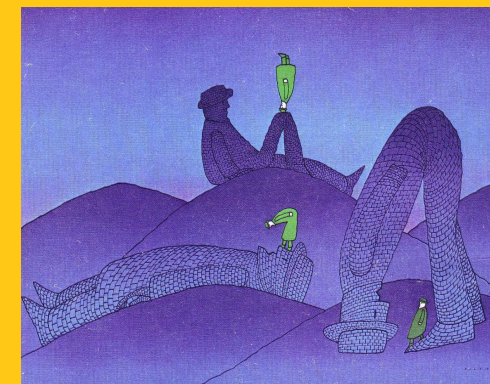

**BRESCIA**

**Venerdì 25 MAGGIO 2012**  
**Dalle ore 8.30 alle ore 13.00**

[www.brescia.progettoads.net](http://www.brescia.progettoads.net)  
[progettoads.bs@progettoads.net](mailto:progettoads.bs@progettoads.net)

L'iniziativa è finalizzata a contribuire alla sensibilizzazione alla protezione giuridica nell'area della salute mentale.

I contributi, proposti in forma di *work shop*, intendono favorire il confronto e la contaminazione tra prospettive ed esperienze diverse, con l'obiettivo di dare significato alla protezione giuridica e, in particolare, all'Amministrazione di Sostegno, in relazione al progetto di vita della persona con disagio psichico.

Le testimonianze di familiari, volontari e operatori faranno da guida a un percorso di conoscenza dello strumento di protezione, che rappresenta uno dei modi di "avere cura" della persona che, per motivi connessi alla sua salute, si trovi in situazione di fragilità.

Nel corso dell'iniziativa sarà somministrato un questionario, attraverso il quale raccogliere le impressioni dei partecipanti in relazione all'impiego dell'istituto, in modo da poter affrontare "in diretta" i temi emergenti.



**Progetto AdS Brescia**

## PROGRAMMA

### **8.30-9.00 Registrazione partecipanti e consegna questionario.**

### **9.00-9.15 Il salute di Regione Lombardia**

- Giuseppe Corsini - *dirigente Sede Territoriale di Brescia*

### **9.15-9.30 Presentazione Progetto AdS Brescia**

- Simona Rapicavoli - *assistente sociale, referente progetto*

### **9.30-9.45 Presentazione workshop**

- Luigi Croce - *medico psichiatra, Ambulatorio Neurologia e Psichiatria FoBAP Onlus, chairman*

### **9.45-10.00 Rilevazione dati attività anno 2011**

- Giovanna Lorini - *assistente sociale, coordinatrice Ufficio Protezione Giuridica-ASL di Brescia*

### **10.00-11.00 Esperienze di Amministrazione di Sostegno a confronto raccontate da:**

- **Familiare**
- **Volontario**
- **Assistente Sociale**
- **Medico Psichiatra**

### **11.00-11.15 Compilazione questionario**

### **11.15-11.45 Coffee Break**

### **11.45-12.30 Presentazione dati questionario e discussione**

- Claudio Ghidelli - *psicoterapeuta, rappresentante associazione "Nessuno è un'isola"*

### **12.30-13.00 Ipotesi per il futuro**



**Progetto AdS Brescia**

## SCHEDA DI ISCRIZIONE

Cognome .....

Nome .....

Luogo di nascita .....

Data nascita .....

Codice Fiscale .....

Indirizzo .....

Città .....

Cap .....

Telefono .....

Email .....

Professione .....

Ente di appartenenza .....

Desidero ricevere ulteriori informazioni  
sull'Amministrazione di Sostegno

Data .....

Firma .....

### **LA PARTECIPAZIONE E' GRATUITA**

La raccolta dei dati personali è operata ai sensi del D. Lgs. N. 196 del 30/06/03. Il trattamento dati avverrà in modo idoneo a garantire la sicurezza e la riservatezza.



La scheda deve essere inviata, **UNITAMENTE AL QUESTIONARIO SUL RETRO DEL PIEGHEVOLE**, alla Segreteria Organizzativa presso Anffas Brescia Onlus alla c.a. di Simona Cavalli  
via fax 0302312717  
via mail a [progettoads.bs@progettoads.net](mailto:progettoads.bs@progettoads.net)  
Tel. 0302319071



**Progetto AdS Brescia**